







LEGENDE :

- les meubles et appareils en pointillés ne sont pas fournis par la S.N.H.B.M.
- h. all. = hauteur d'allège brut (h. all. fini = h. all. +4cm)
- h. lint. = hauteur linteau brut

- pulsion dans dalle (soufflage) 

- pulsion grille au sol (soufflage) 

- extraction dans dalle (aspiration) 

- radiateurs   

Les indications reprises sur le plan sont des cotes gros oeuvre.

Voiles poutres interdiction de saignées 

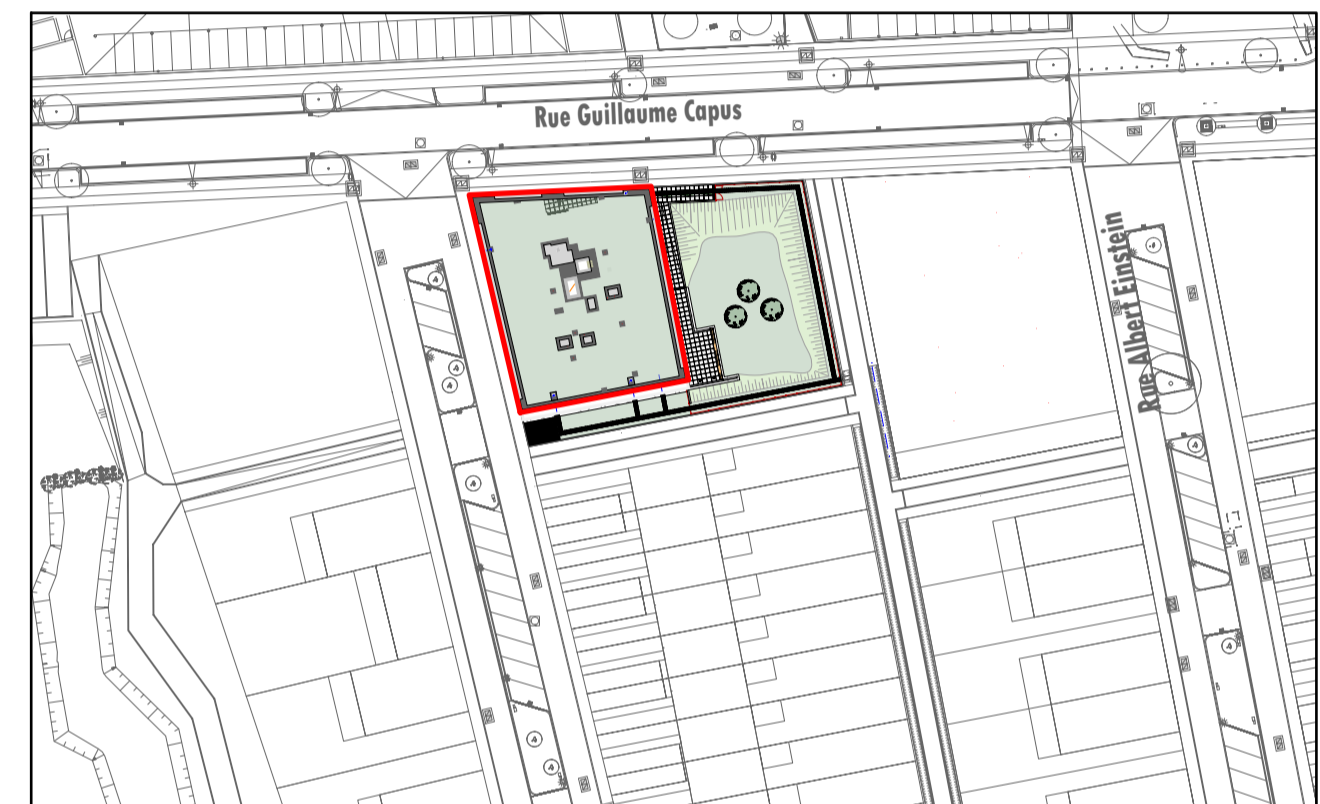
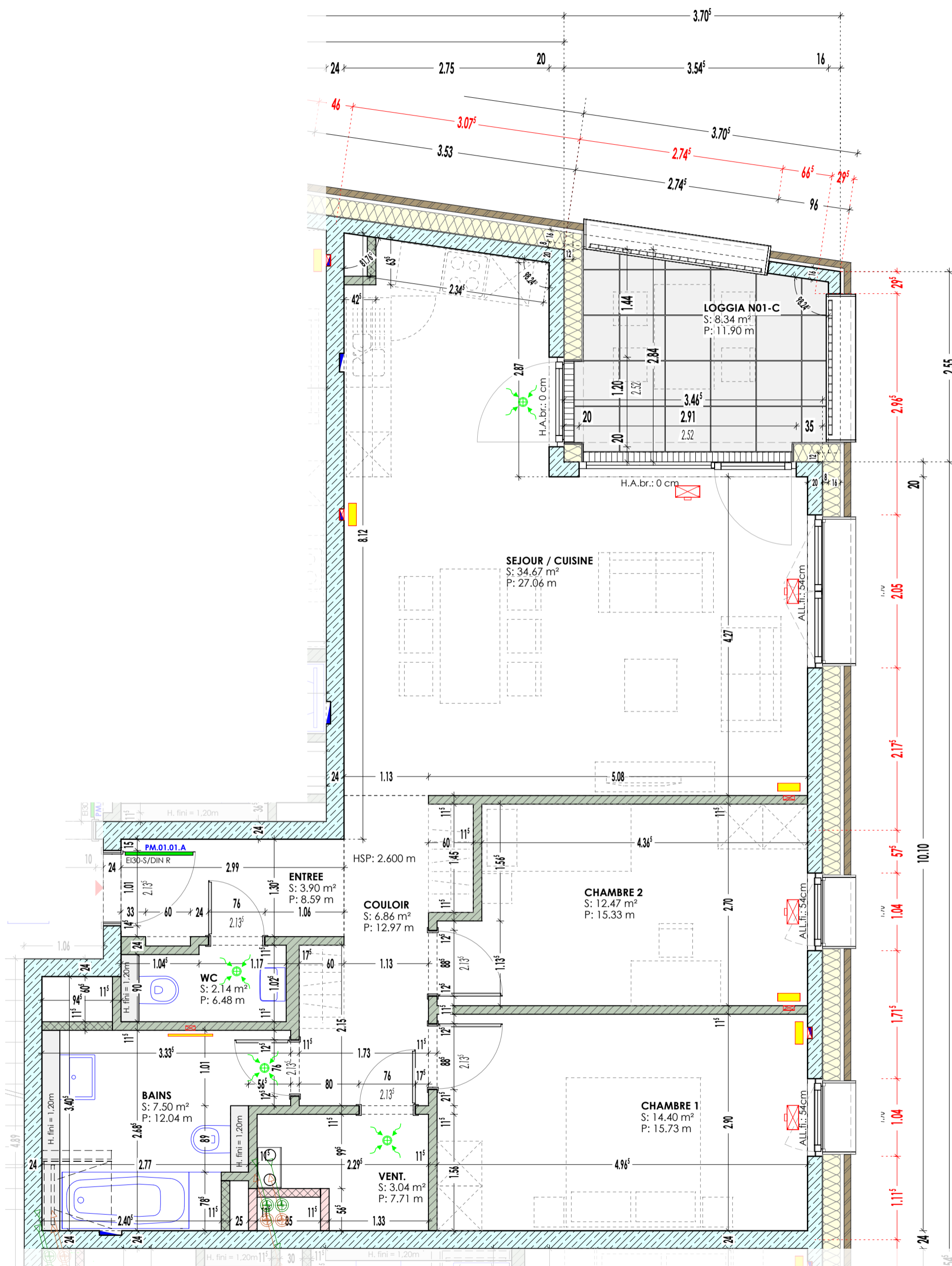

Luxembourg, le

.....
Signature (vendeur)

.....
Signature (l'acquéreur)

A	26/09/2024	MISE A JOUR DU PLAN	SAF
Ind.	Date	Note d'indice	Dress.

SNHBM Société Nationale des Habitations à Bon Marché			
2b, rue Kalchesbruck L-1852 Luxembourg Tel: 44 82 92-1			
Projet	NONNEWISEN_4SA_B13-2	Plan n°	A
N°CADASTRAL 2798/19292	31 RUE DE GUILLAUME CAPUS L-4071 ESCH-SUR ALZ	Ech.	1:50
Contenu			Dessiné
ACTE APPARTEMENT 028 UU 01			CKL/SAF
Résidence	ALBI	Phase	L'architecte
Chantier	B13-2/3	Date	17/08/2023
N° Pl Allplan - 9005		Poste - TECHNIQUE-SAFE	Date Modif - 26/09/2024